＊ノーリスのご紹介

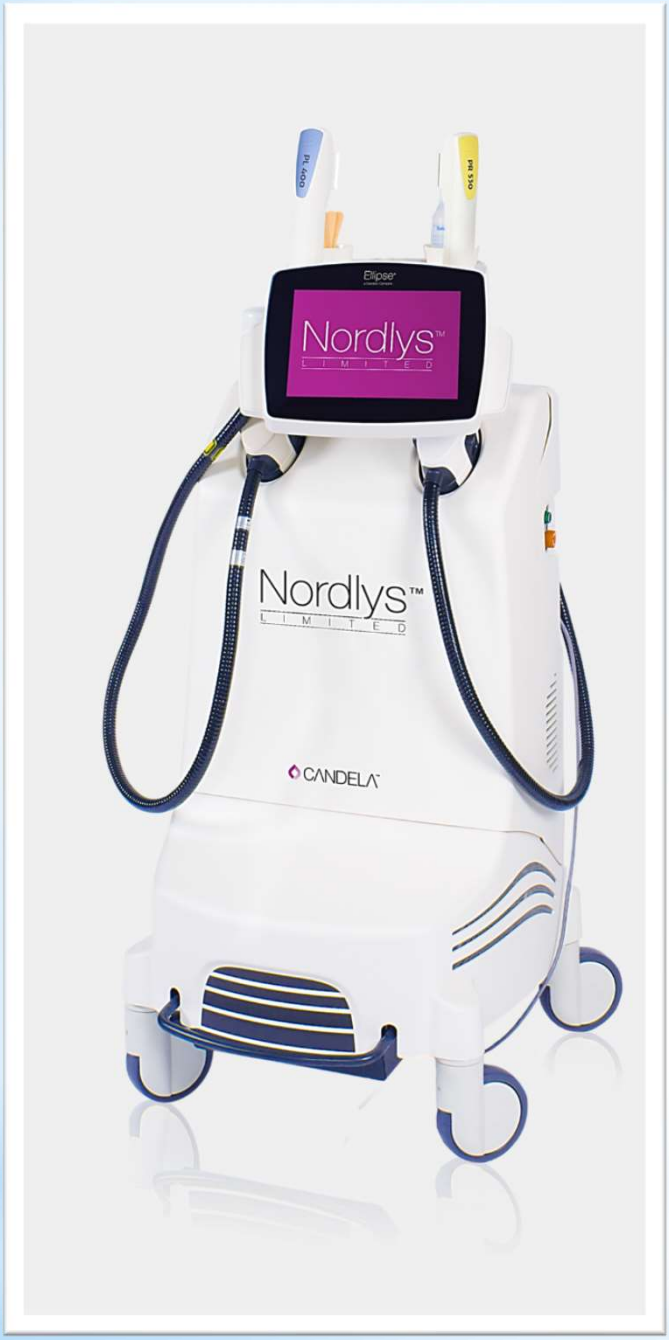

最新型
光治療器です

シミ

赤み

くすみ

キメ

はり

まとめて改善！

資料中の画像の著作権は当院に属しています。
無断複製・転用を禁止します

一つ一つのシミだけを取っても
隠れジミやくすみはとれません

全体にノーリスを照射して徐々に
シミが薄くなってきました

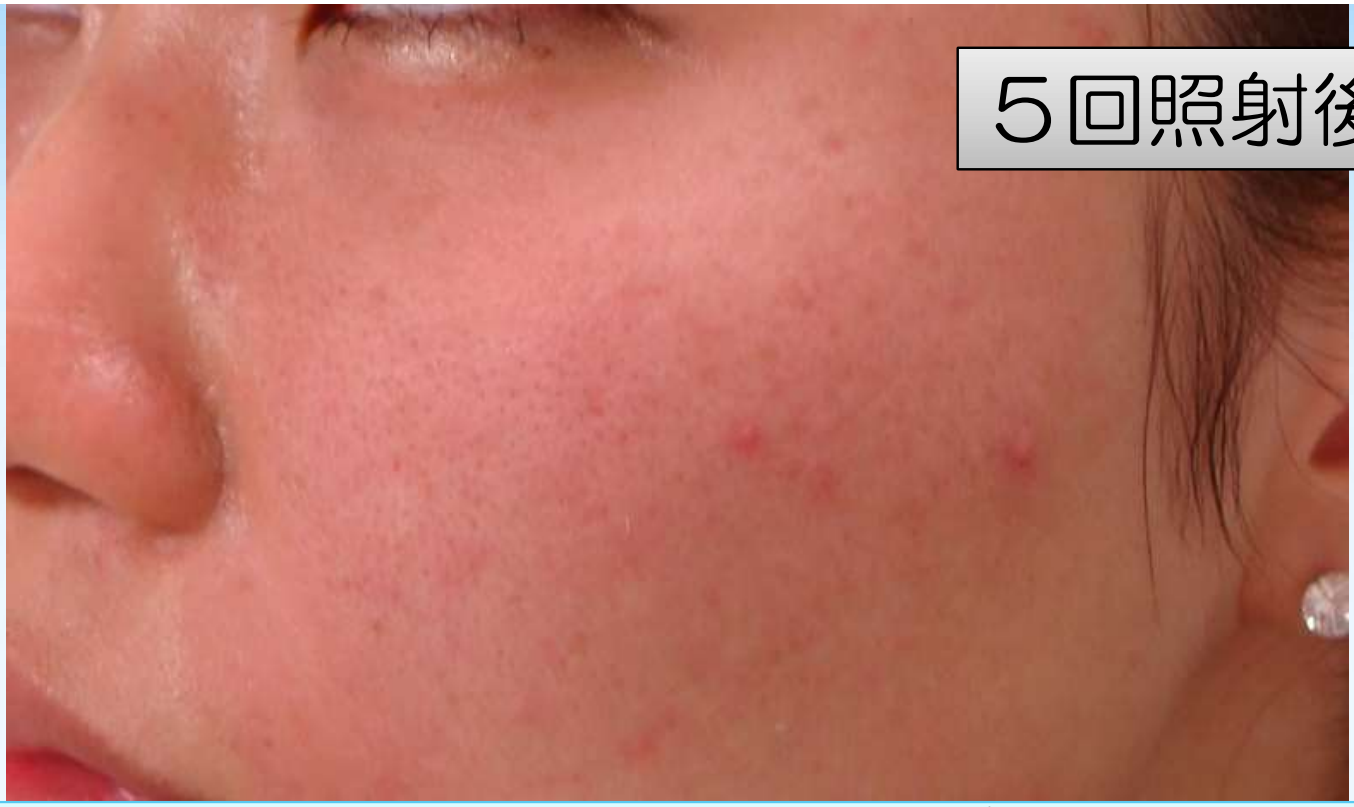

目に見えるシミだけでなく
将来できる隠れジミも取れます

目立つシミだけでなく
顔全体にシミや赤みがある場合は…

頬全体に照射します

はっきりしたシミも
ぼんやりしたシミも徐々に薄くなり

全体にシミと赤みが改善します

はっきりシミと
細かなシミが
混在していても…

全体に複数回照射
しているうちに…

全体に透明感が
出てきます

最後に残ったシミは
レーザーで取れます

ハッキリ見えるシミだけでなく将来の隠れジミや赤みの原因になる血管もまとめて改善

→ だから透明感が出ます

光のエネルギーが皮膚内の細胞を活性化する

→ だからキメやハリが改善します

*なぜ複数回の治療が必要？

全体にシミや
くすみがあります

このくらいの
かさぶたが普通

わざと強めに照射。
かさぶたが目立つ

一度に強く照射するとヤケド
しやすくかさぶたが目立つので良くない

*よくある質問

Q:「何回くらいでキレイになりますか？」

A:個人差が大きいです。
・元々のシミ・赤みの程度が違う
・治療に対する反応が人によってかなり違う。
・同じ結果でも人によって満足度合いが違う。
当院での施術例（このパネルの写真）を参考にして下さい。3回照射後にご希望の方には無料の評価カウンセリングをしています。

Q:いつまで治療を続ければいいですか？

A:何度か照射して結果に満足できた所で終了します。ただし老化は常にすすむので、３ヶ月に一度程度のメンテナンス照射をおすすめしています。

ノーリス照射料金		
部位	1回料金	3回セット
両頬	16000円	40800円
両頬＋鼻	18000円	45900円
全顔	22000円	56100円

Q:メイクはすぐにできますか？

A:当日からできます。強く照射しすぎるとメイクで隠れにくいカサブタがたくさんできるので、安全性の面からも複数回での治療を行っています。

Q:痛みはありますか？

A:人によりますが、痛みに弱い方は麻酔クリームを塗ってきてもらいます。使用法などはカウンセリングで説明しています。

Q:男性でもできますか？

A:男性の方が日常のシミ対策をしていない場合が多いので効果がハッキリ出ます。ただし、ヒゲが濃い部分は照射を避けます（やけどしやすいので）。また、日焼けしていると照射できないので、日頃からの日焼け止めが必要です。

Q:照射できないのはどんな場合ですか？

A:妊娠中の方・重度の糖尿病・光線過敏を伴う全身疾患がある方、明らかに強い日焼けをしている方には照射できません。